

# Piano Urbanistico Comunale

# P.U.C.



COMUNE DI  
**STRIANO**

SINDACO  
Aristide Rendina

ASSESSORE ALL'URBANISTICA  
Santolo Sorvillo

## UFFICIO DI PIANO

Responsabile Unico del Procedimento  
**arch. Antonia Crisci**

*Coordinatore Scientifico dell'UdP*  
**arch. Salvatore Visone**

*Esperto in materia di Pianificazione Urbanistica*  
**arch. Teresa Schiano**

*Esperto in redazione di Piani di Settore*  
**arch. Tommaso Napolitano**

*Esperto in materia ambientale (acustica-Vas)*  
**arch. Antonia Iride**

*Redazione studio geologico del territorio*  
**dott. Geologo Maurizio Conte**

*Redazione studio agronomico del territorio*  
**dott. Agronomo Enrico Di Lascio**

## PRELIMINARE DI PIANO

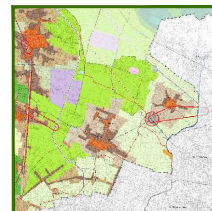
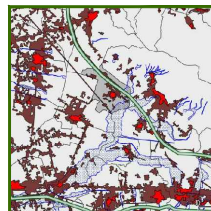
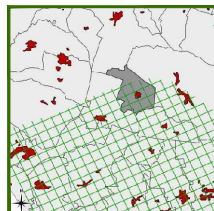
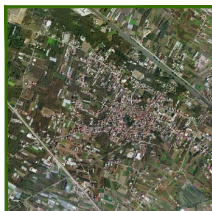

QUESTIONARIO DI CONSULATAZIONE  
ASSOCIAZIONI E CITTADINI

**A0.1**

**QUESTIONARIO DI CONSULTAZIONE****P.U.C. DEL COMUNE DI STRIANO (NA)****(art. 7, comma 1 del Regolamento di Attuazione n.5/2011e s.m.i. )**

DATI DEL SOGGETTO	
COGNOME	
NOME	
RESIDENTE IN VIA	
NOME : ASSOCIAZIONE	
SEDE	
TEL/FAX	
E-MAIL	
DATA	



QUESTIONARIO PRELIMINARE DI PIANO CONSULTAZIONE CITTADINI E/O ASSOCIAZIONI

1. Quali sono i luoghi di Striano più significativi e rappresentativi della storia del Comune? Perché?

SI  NO

In caso di risposta affermativa indicare almeno tre luoghi rappresentativi di Striano

---

---

---

---

2. Quali sono i luoghi meno significativi e che ritiene più degradati di Striano? Perché?

---

---

---

---

3. Quali sono i 5 principali problemi di Striano, in ordine di priorità, secondo il tuo punto di vista? Perché?

---

---

---

---



QUESTIONARIO PRELIMINARE DI PIANO CONSULTAZIONE CITTADINI E/O ASSOCIAZIONI

4. In quale zona di Striano risiede?

Centro     Via Palma     Via Furchi     Via Foce

Via Rivolta                       Via Sarno     Via Delle Industrie

Come ne giudica la vivibilità?

molto piacevole     abbastanza piacevole     poco piacevole     vorrei vivere altrove

Perché?

---



---



---



---

5. Quanto è soddisfatto di ciascuno dei seguenti aspetti di Striano?

	molto	abbastanza	poco	per nulla
Numero dei parcheggi per uso pubblico e/o privato				
Localizzazione dei parcheggi per uso pubblico e/o privato				
Raccolta rifiuti				
Sistema fognario				
Manutenzione dei luoghi pubblici (marciapiedi, strade, giardini, illuminazione)				
Spazi per lo sport (attrezzature esterne, palestre coperte)				
Verde con attrezzature e giochi per bambini				
Luoghi di ritrovo per anziani				
Arredo urbano				
Sicurezza stradale				
Trasporti pubblici				
Viabilità				
Vigilanza e sicurezza				
Illuminazione pubblica				
Negozi generi uso comune (alimentari, tabacchi, giornali, ecc.)				
Negozi specializzati				
Strutture ricettive				



QUESTIONARIO PRELIMINARE DI PIANO CONSULTAZIONE CITTADINI E/O ASSOCIAZIONI

6. Quali sono le 5 risorse di Striano che preferisce?

- Patrimonio Paesaggistico – Parco Regionale del Fiume Sarno
- Presenza di manufatti storico-artistici
- Presenza di aree archeologiche
- Dotazione di servizi (attrezzature pubbliche, scuole, attrezzature sportive)
- Qualità della vita
- Presenza di attività turistiche
- Presenza di attività artigianali e produttive
- Agricoltura

7. Quali di suddette risorse andrebbero valorizzate e potenziate? Perché?

---



---



---



---

8. Ritieni necessari a Striano interventi di realizzazione di residenza primaria, soddisfabile tramite:

	molto	abbastanza	poco	per nulla
Edilizia Residenziale Pubblica – ERP <u>Alloggi in locazione a canone moderato</u>				
Edilizia Convenzionata				

9. Condividete gli obiettivi e le strategie per lo sviluppo del territorio individuate nel paragrafo “1.2. –Indirizzi per il documento strategico” della relazione illustrativa elaborato QPS.15 allegata al Preliminare di Piano?

SI  NO



QUESTIONARIO PRELIMINARE DI PIANO CONSULTAZIONE CITTADINI E/O ASSOCIAZIONI

In caso di risposta negativa indicarne le motivazioni (max 5 righe)

---

---

---

---

10. Condividete le azioni e le strategie preliminari individuate e descritte nel paragrafo "3.4. –Azioni e Strategie di Piano" della relazione illustrativa elaborato QPS.15 allegata al Preliminare di Piano?

SI  NO

In caso di risposta negativa indicarne le motivazioni (max 5 righe)

---

---

---

---

11. Condividete le azioni e le strategie preliminari illustrate nell'elaborato " QPS 16- Carta delle Azioni e delle Strategie "allegata al Preliminare di Piano?

SI  NO

In caso di risposta negativa indicarne le motivazioni (max 5 righe)

---

---

---



QUESTIONARIO PRELIMINARE DI PIANO CONSULTAZIONE CITTADINI E/O ASSOCIAZIONI

---

12. Suggestimenti e Proposte (max 10 righe)

---

---

---

---

---

---

---

---

---

---

---

Da inviare entro il \_\_/\_\_/\_\_ al seguente indirizzo mail:

[urbanistica@comune.striano.na.it](mailto:urbanistica@comune.striano.na.it)

oppure in formato cartaceo a

**Comune di Striano - via Sarno, 1 - 80040 Striano (Na)**

specificando nell'oggetto la seguente dicitura:

"VAS Piano Urbanistico Comunale di Striano".